

DECLARAȚIE DE AVERE

NR. 37

Subsemnatul/Subsemnata, FIMIN IOANA având funcția de CONSILIER
SUPERIOR la DG ASPC JACEA

CNP _____, domiciliul _____

cunoscând prevederile art. 292 din Codul penal privind falsul în declarații, declar pe proprie răspundere că împreună cu familia¹⁾ dețin următoarele:

*1) Prin familie se înțelege soțul/soția și copiii aflați în întreținerea acestora.

I. Bunuri imobile

1. Terenuri

NOTĂ:

Se vor declara inclusiv cele aflate în alte țări.

Adresa sau zonă	Categorie	Anul dobândirii	Suprafață	Cota-parte	Modul de dobândire	Titularul ²⁾

* Categoriile indicate sunt: (1) agricol; (2) forestier; (3) intravilan; (4) luciu de apă; (5) alte categorii de terenuri extravilane, dacă se află în circuitul civil.

*2) La "Titular" se menționează, în cazul bunurilor proprii, numele proprietarului (titularul, soțul/soția, copilul), iar în cazul bunurilor în coproprietate, cota-parte și numele coproprietarilor.

2. Clădiri

NOTĂ:

Se vor declara inclusiv cele aflate în alte țări.

Adresa sau zonă	Categorie	Anul dobândirii	Suprafață	Cota-parte	Modul de dobândire	Titularul ²⁾
R.M. JACEA	1	1991	50,4	50%	cumpărare	FIMIN JOANA FIMIN JOANA

* Categoriile indicate sunt: (1) apartament; (2) casă de locuit; (3) casă de vacanță; (4) spații comerciale/de producție.

*2) La "Titular" se menționează, în cazul bunurilor proprii, numele proprietarului (titularul, soțul/soția, copilul), iar în cazul bunurilor în coproprietate, cota-parte și numele coproprietarilor.

II. Bunuri mobile

1. Autovehicule/autoturisme, tractoare, mașini agricole, șalupe, iahturi și alte mijloace de transport care sunt supuse înmatriculării, potrivit legii

Natura	Marca	Num. de bucuri	Anul de fabricație	Modul de dobândire
AUTOTURISM	HYUNDAI I50	1	2008	CUMPARARE

2. Bunuri sub formă de metale prețioase, bijuterii, obiecte de artă și de cult, colecții de artă și numismatică, obiecte care fac parte din patrimoniul cultural național sau universal, a căror valoare însumată depășește 5.000 de euro

NOTĂ:

Se vor menționa toate bunurile aflate în proprietate, indiferent dacă ele se află sau nu pe teritoriul României la momentul declarării.

Descriere sumară	Anul dobândirii	Valoarea estimată

III. Bunuri mobile, a căror valoare depășește 3.000 de euro fiecare, și bunuri imobile înstrăinate în ultimele 12 luni

Natura bunului înstrăinat	Data înstrăinării	Persoană fizică sau juridică înstrăinată	Forma înstrăinării	Valoarea
Achiziții OLTEJIM	05.2011	HARIN VEST	JANZARE	16.174,9 lei
Achiziții ARGUS	02.06.2011	HARIN VEST	JANZARE	4.314,31 lei

IV. Active financiare

1. Conturi și depozite bancare, fonduri de investiții, forme echivalente de economisire și investire, inclusiv cardurile de credit, dacă valoarea însumată a tuturor acestora depășește 5.000 de euro

NOTĂ:

Se vor declara inclusiv cele aflate în bănci sau instituții financiare din străinătate.

Titlu	Categorie	Valoare	An	Suma
BANCA TRANSILVANIA	2	lei	2009	40.000 lei

*Categoriile indicate sunt: (1) cont curent sau echivalente (inclusiv card); (2) depozit bancar sau echivalente; (3) fonduri de investiții sau echivalente, inclusiv fonduri private de pensii sau alte sisteme cu acumulare (se vor declara cele aferente anului fiscal anterior).

2. Plasamente, investiții directe și împrumuturi acordate, dacă valoarea de piață însumată a tuturor acestora depășește 5.000 de euro

NOTĂ:

Se vor declara inclusiv investițiile și participările în străinătate.

Titlu	Categorie	Valoare	Valoare
BANCA TRANSILVANIA	2	15.000	
BANCA ROMANA DE DEZVOLTARE	2	1.024	
ARTROM SLATINA	2	790	

*Categoriile indicate sunt: (1) hârtii de valoare deținute (titluri de stat, certificate, obligațiuni); (2) acțiuni sau părți sociale în societăți comerciale; (3) împrumuturi acordate în nume personal.

3. Alte active producătoare de venituri nete, care însumate depășesc echivalentul a 5.000 de euro pe an:

NOTĂ:

Se vor declara inclusiv cele aflate în străinătate.

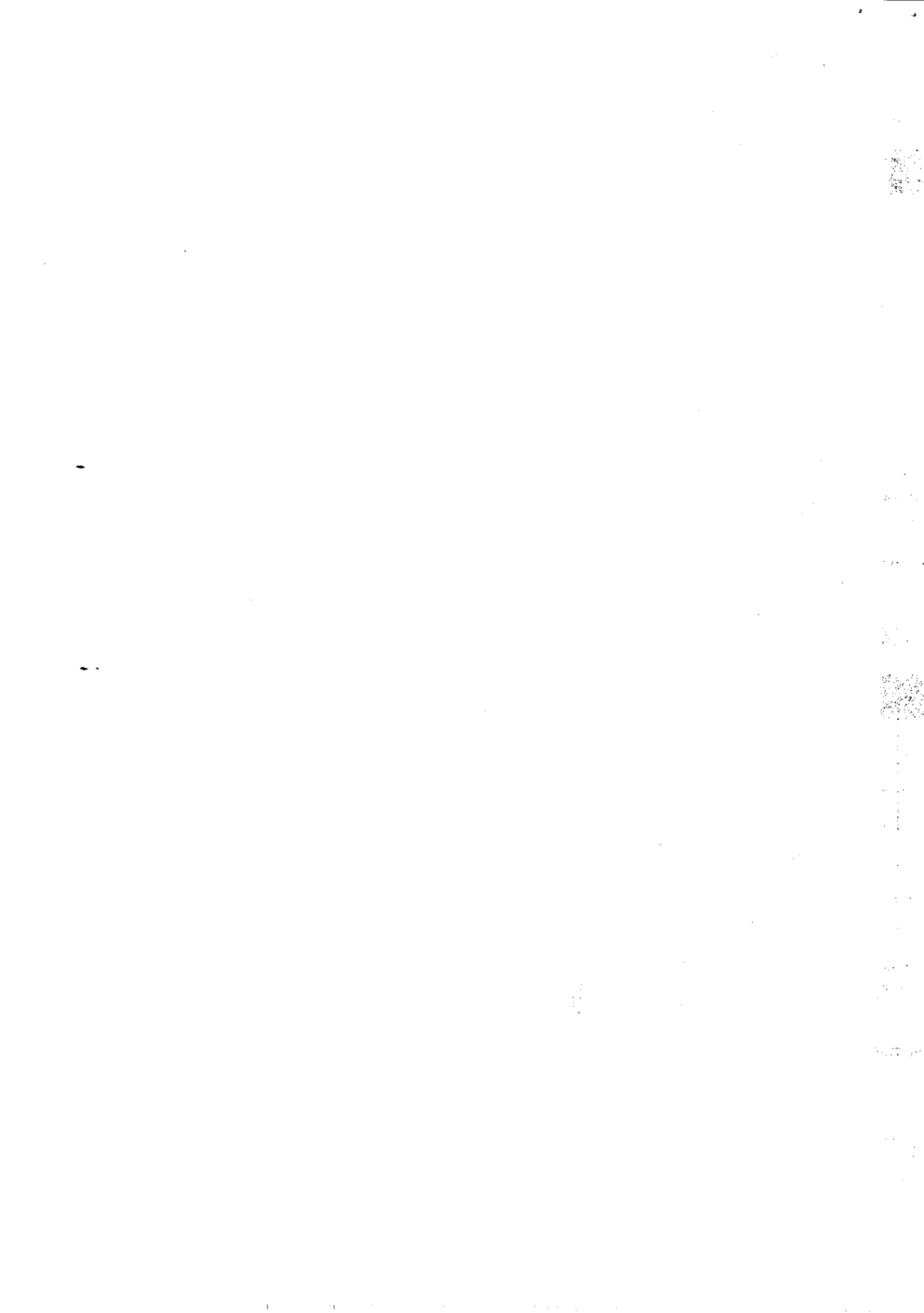

1.1. Titular	FIMIN IOANA	DGASPC - VALCEA	CONSILIER SUPERIOR	cf. fișei școlare
1.2. Soț/soție	FIMIN VASILE	FCT-INDUSTRIAL	INGINER	cf. fișei școlare
1.3. Copii				
2. Venituri din activități independente				
2.1. Titular				
2.2. Soț/soție				
3. Venituri din cedarea folosinței bunurilor				
3.1. Titular				
3.2. Soț/soție				
4. Venituri din moșteniri				
4.1. Titular				
4.2. Soț/soție				
5. Venituri din pensii				
5.1. Titular				
5.2. Soț/soție				
6. Venituri din activități agricole				
6.1. Titular				
6.2. Soț/soție				
Cine a realizat venitul	Sursa veniturii	Număr adresa	Semnificative la obiectul generării de venit	Venitul anual încasat
7. Venituri din premii și din jocuri de noroc				
7.1. Titular				
7.2. Soț/soție				
7.3. Copii				
8. Venituri din alte surse				

8.1. Titular			
8.2. Soț/soție			
8.3. Copii			

Prezenta declarație constituie act public și răspund potrivit legii penale pentru inexactitatea sau caracterul incomplet al datelor menționate.

Data completării:

04.04.2012

Semnătura _____